

NOTES
EXISTANT-DÉMOLITION
 D.1 PORTE EXISTANTE ET LES MOULURES DE BOIS AUTOUR DE L'OUVERTURE SONT À RETIRER.
 D.2 BAIN EXISTANT À ENLEVER. PLOMBERIE APPARENTE À ENLEVER. S'ASSURER D'OBTURER LES CONDUITS AFIN D'ÉVITER QUE LA VERMINE S'Y INTRODUISE.
 D.3 MOBILIER INTÉGRÉ À DÉMOLIR. RETIRER TOUT ÉLÉMENTS DE PLOMBERIE, MÉCANIQUE OU AUTRE AFIN DE LAISSER L'ESPACE LIBRE.
NOUVEAU
 N.1 ZONE DE PLAFOND À RÉPARER. S'ASSURER DE L'HOMOGENÉITÉ DE LA RÉPARATION AVEC LES FINIS EXISTANT ADJACENTS.
 N.2 OUVERTURE À OBTURER AVEC MATÉRIAUX COMME EXISTANT. S'ASSURER D'AVOIR UNE SURFACE ÉGALE AUX MURS ADJACENTS. AJUSTER LA COMPOSITION EN CONSÉQUENCE.
 COMPOSITION TYPE X :
 - GYPSE 5/8" TYPE X, À PLÂTRER ET À PEINDRE
 - MONTANTS DE BOIS 2x4 @ 16" C/C
 - GYPSE 5/8" TYPE X, À PLÂTRER ET À PEINDRE
 *L'ENTREPRENEUR DEVRA PRÉVOIR D'AJUSTER AU BESOIN LE TYPE DE MONTANT AFIN DE RAGRÉER L'ÉPAISSEUR DE LA NOUVELLE SECTION DE MUR AVEC L'ÉPAISSEUR DU MUR EXISTANT
 N.3 LORSQUE LES MURS ET PLAFONDS SONT TOUCHÉS PAR LES TRAVAUX (N.2, N.3 ET N.4), REPENDRE LES SURFACES AVEC UNE COUCHE DE PRIMER ET UNE COUCHE DE FINITION BLANCHE.

LÉGENDE GÉNÉRAL
 MUR EXISTANT À CONSERVER
 EXISTANT À DÉMOLIR
 À CONSTRUIRE
 NOUVEAU MOBILIER INTÉGRÉ
 PORTE EXISTANTE À DÉMOLIR
 PORTE EXISTANTE À CONSERVER
 NOUVELLE PORTE

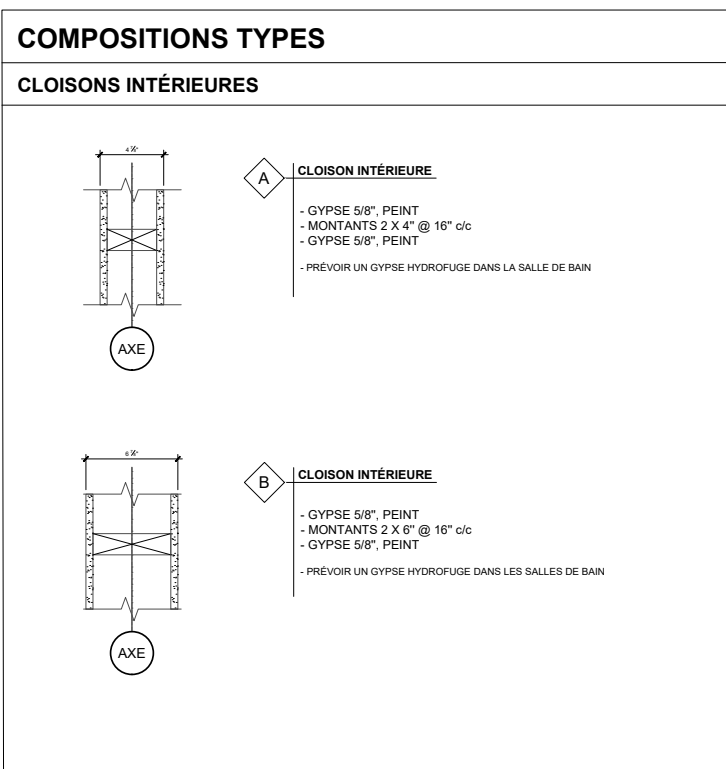

LÉGENDE SYMBOLES
 BULLE DE NIVEAU
 RÉFÉRENCE DE COUPE
 RÉFÉRENCE D'ÉLÉVATION
 RÉFÉRENCE DE DÉTAIL
 FENÊTRE TYPE
 PORTE EXTÉRIEURE TYPE
 PORTE INTÉRIEURE TYPE
 CLOISON TYPE

NOTES GÉNÉRALES:
 *AUCUNE PARTITION INTÉRIEURE STRUCTURALE EST À DÉMOLIR/DÉPLACER LORS DE L'EXÉCUTION DES TRAVAUX
NOUVELLES CLOISONS INTÉRIEURE
 OUVERTURE À OBTURER AVEC MATÉRIAUX COMME EXISTANT. S'ASSURER D'AVOIR UNE SURFACE ÉGALE AUX MURS ADJACENTS. AJUSTER LA COMPOSITION EN CONSÉQUENCE.

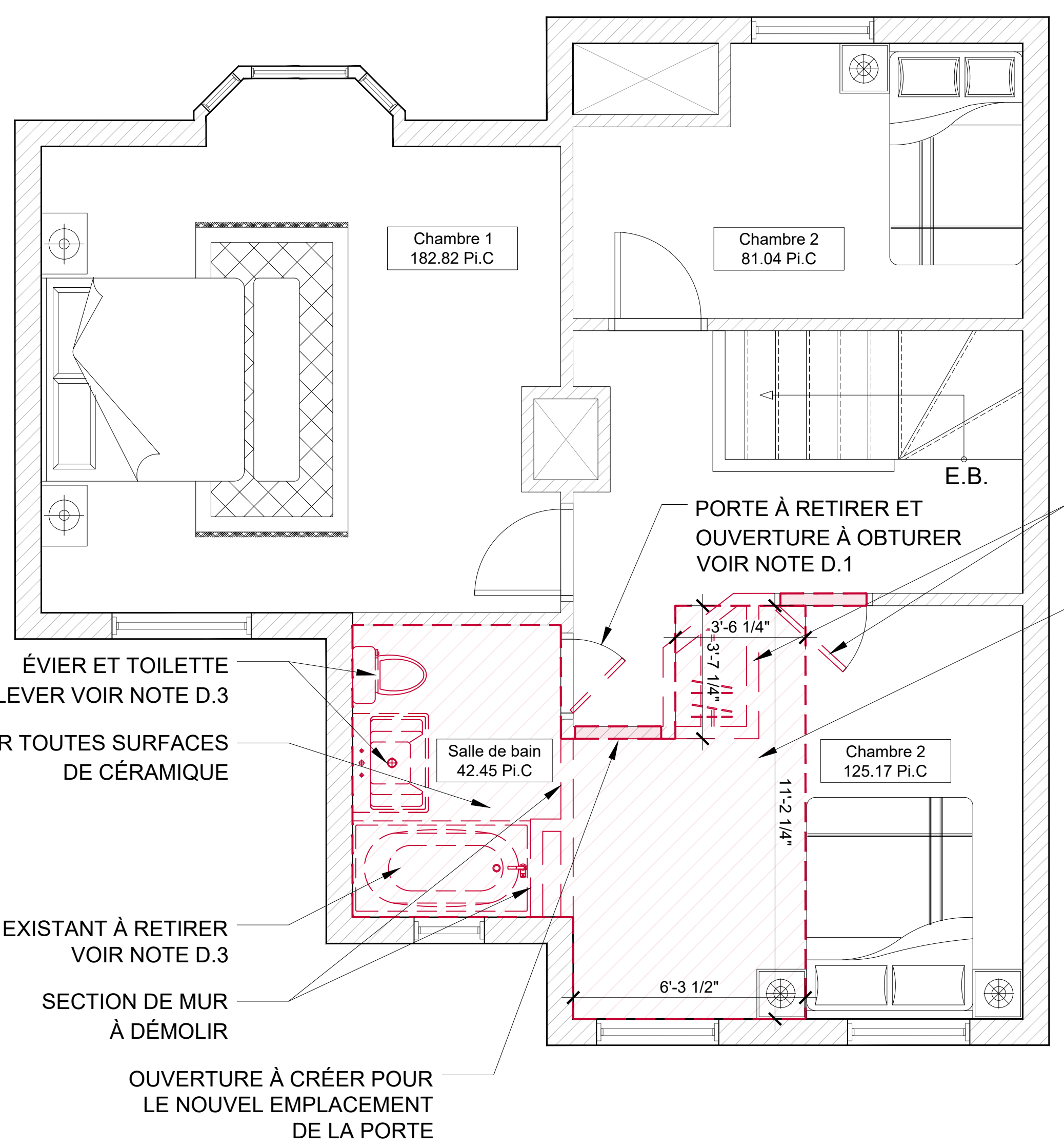

ÉVIER ET TOILETTE À ENLEVER VOIR NOTE D.3
 RETIRER TOUTES SURFACES DE CÉRAMIQUE
 BAIN EXISTANT À RETIRER VOIR NOTE D.3
 SECTION DE MUR À DÉMOLIR
 OUVERTURE À CRÉER POUR LE NOUVEL EMPLACEMENT DE LA PORTE

SECTION DE MUR ET PORTE À DÉMOLIR VOIR NOTE D.1
 SURFACE DE PLANCHER À RETIRER

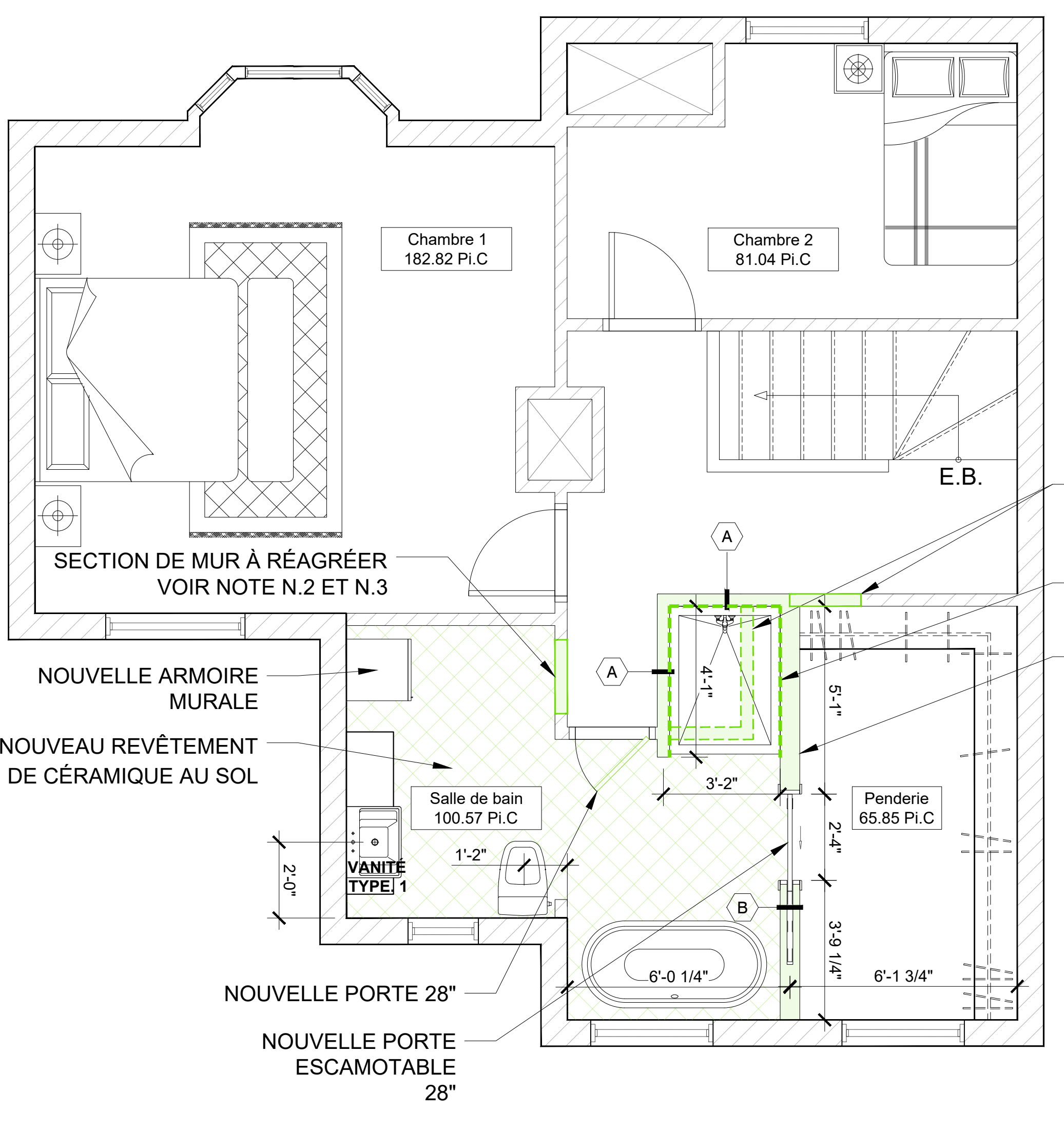

SECTION DE MUR À RÉAGRÉER VOIR NOTE N.2 ET N.3
 NOUVELLE ARMOIRE MURALE
 NOUVEAU REVÊTEMENT DE CÉRAMIQUE AU SOL
 VANITE TYPE 1
 NOUVELLE PORTE 28"
 NOUVELLE PORTE ESCAMOTABLE 28"
 SECTION DE MUR ET ZONE DE PLAFOND À RÉAGRÉER VOIR NOTE N.2 ET N.3
 NOUVEAU REVÊTEMENT DE CÉRAMIQUE AU MUR
 NOUVELLE PARTITION MURALE

1 PLAN DÉMOLITION NIVEAU 1
 A100 ÉCHELLE: 1/4" = 1'0"

2 PLAN PROPOSÉ NIVEAU 1
 A100 ÉCHELLE: 1/4" = 1'0"

NO	DESCRIPTION	DATE	PAR

CLIENT:
Beauvais, Carla

PROJET:
**12497 Rue Ranger
 Montréal QC.**

DESSIN:
PLAN NIVEAU 1
 DESSINE PAR: F.D
 VÉRIFIÉ PAR: F.D
 ÉCHELLE: A100
 NO. DE PROJET: FA001
 NO. DE PAGE: A100
 DATE: OCTOBRE 2022