

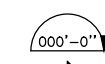





**LÉGENDE SYMBOLES**

-  BULLE DE NIVEAU
-  RÉFÉRENCE DE COUPE
-  RÉFÉRENCE D'ÉLEVATION
-  RÉFÉRENCE DE DÉTAIL
-  FENÊTRE TYPE
-  PORTE EXTÉRIEURE TYPE
-  PORTE INTÉRIEURE TYPE
-  CLOISON TYPE

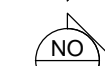
**NOTE GENERALE**

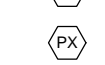
Direction du développement du territoire  
 Arrondissement de  
 Villeray-Saint-Michel-Parc-Extension  
 Ville de Montréal  
 GDD : 1226495009  
 Date : 17 juin 2022

03	-	-	-
02	-	-	-
01	ÉMIS POUR PERMIS	2021-04-12	L.P.L.
NO	DESCRIPTION	DATE	PAR





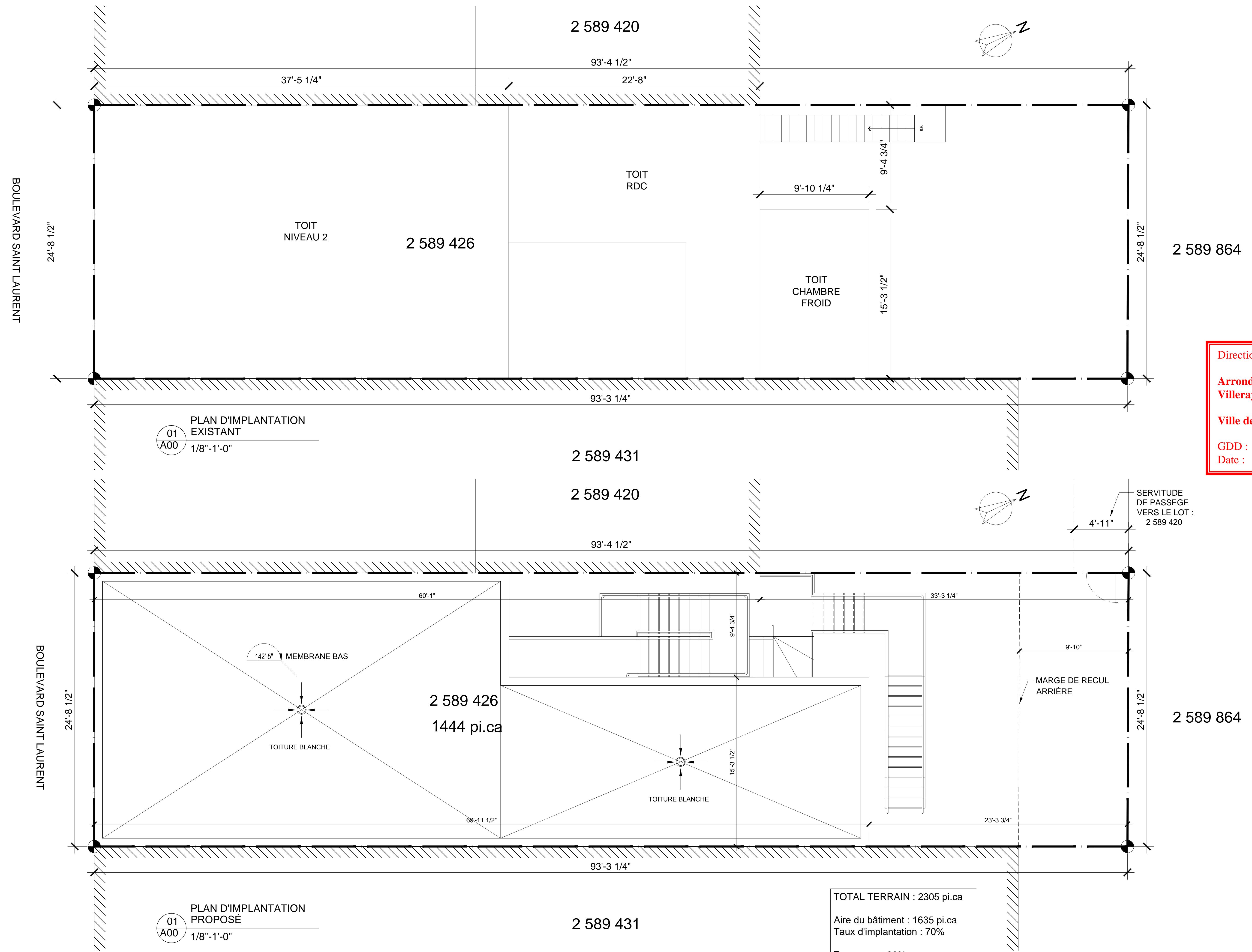

PROJET:  
**PA236 Bvd. Saint Laurent**  
 Montréal QC.

**PLAN IMPLANTATION**

DESIGN: J.G./S.L. NO DE PROJET: PA236  
 VÉRIFIÉ PAR: L.P.L. NO DE PAGE:  
 ÉCHELLE: DATE: MARS 2021 A00B

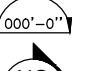

**LÉGENDE SYMBOLES**

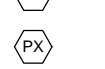
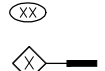
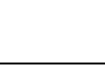
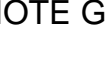
-  BULLE DE NIVEAU
-  RÉFÉRENCE DE COUPE
-  RÉFÉRENCE D'ÉLEVATION
-  RÉFÉRENCE DE DÉTAIL
-  FENÊTRE TYPE
-  PORTE EXTÉRIEURE TYPE
-  PORTE INTÉRIEURE TYPE
-  CLOISON TYPE

**NOTE GENERALE**

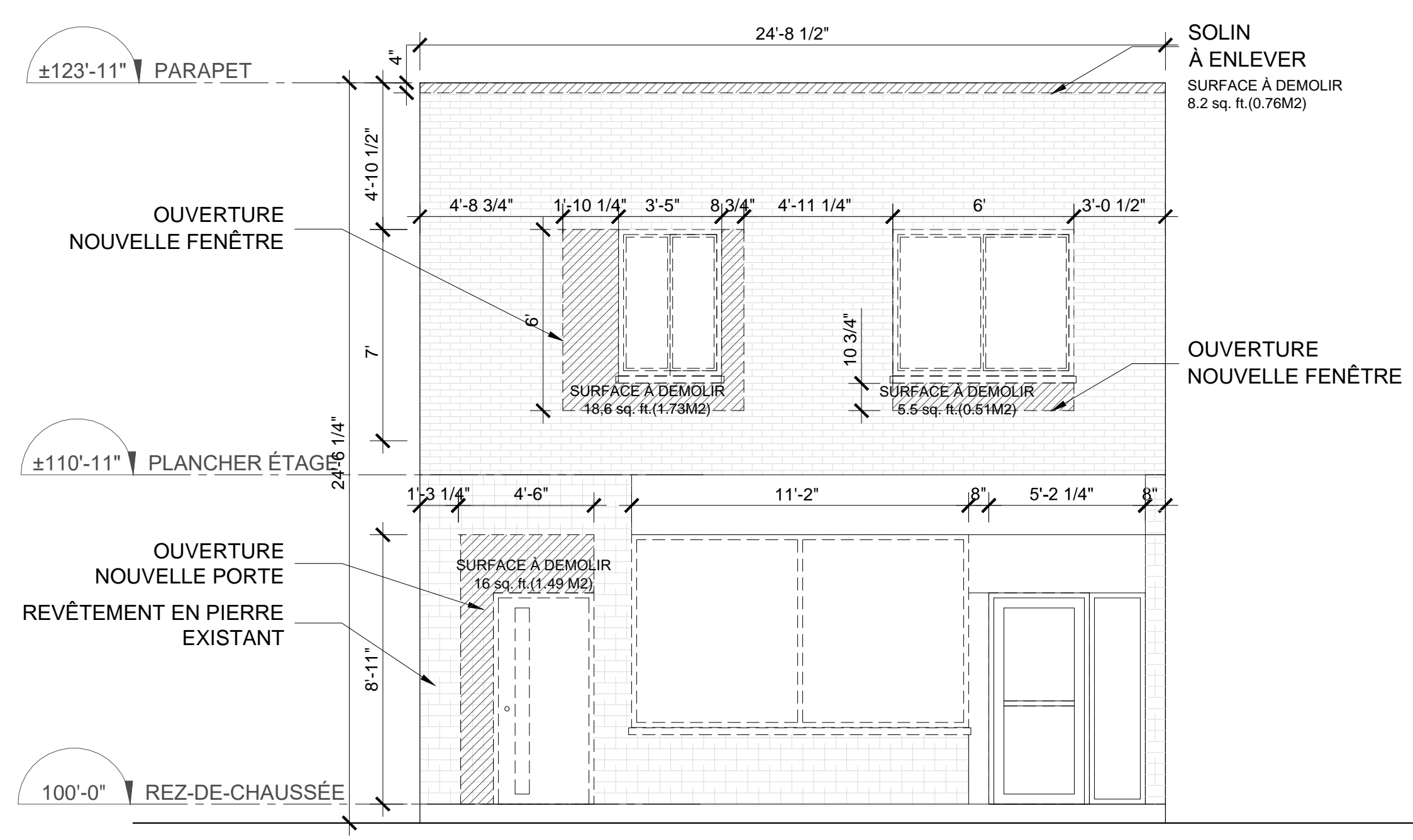

**01** FAÇADE BVD. SAINT LAURENT EXISTANTE - DÉMOLITION  
 A200 ÉCHELLE: 1/4" = 1'0"

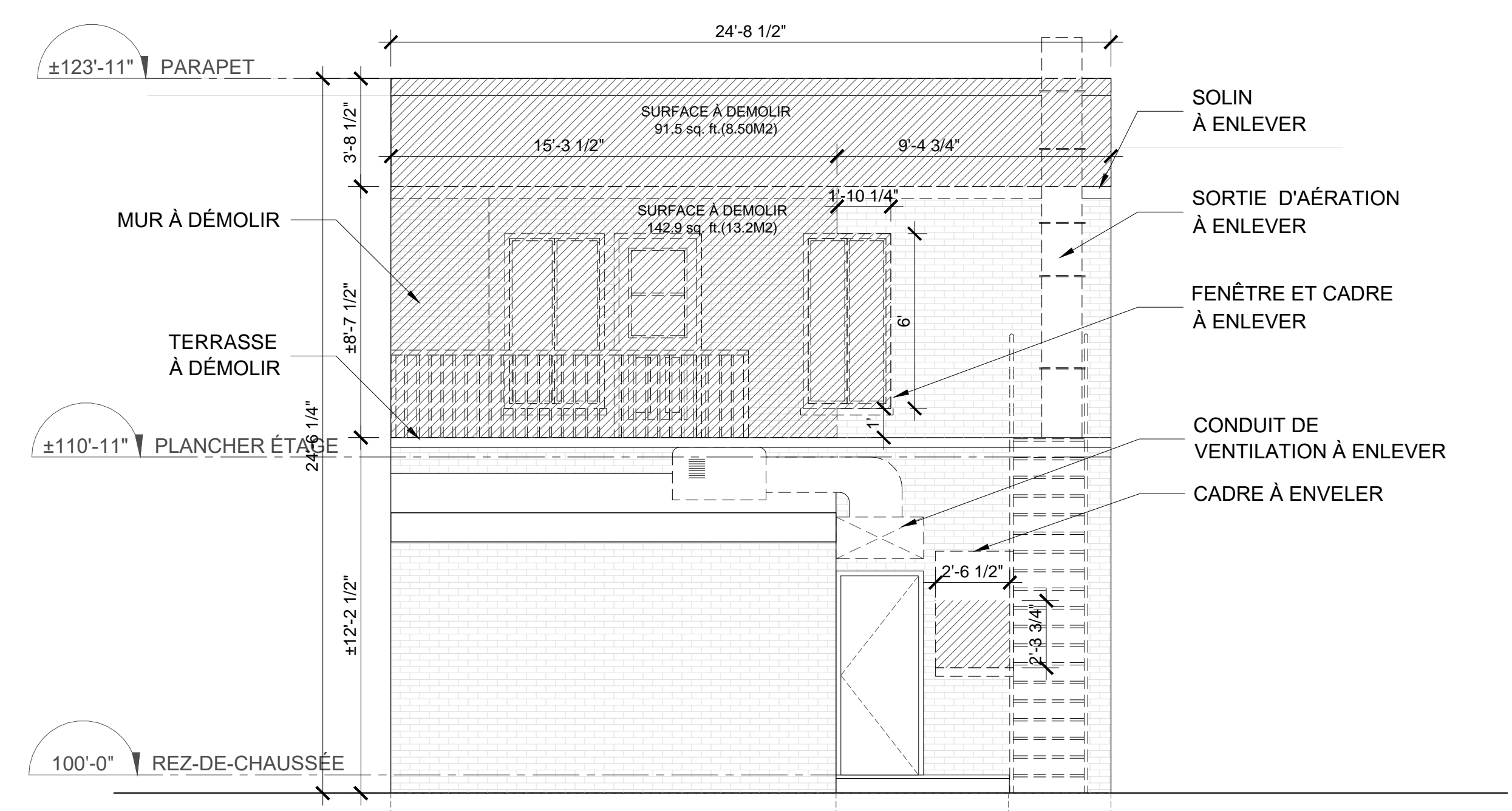

**04** FAÇADE ARRIÈRE EXISTANTE - DÉMOLITION  
 A200 ÉCHELLE: 1/4" = 1'0"

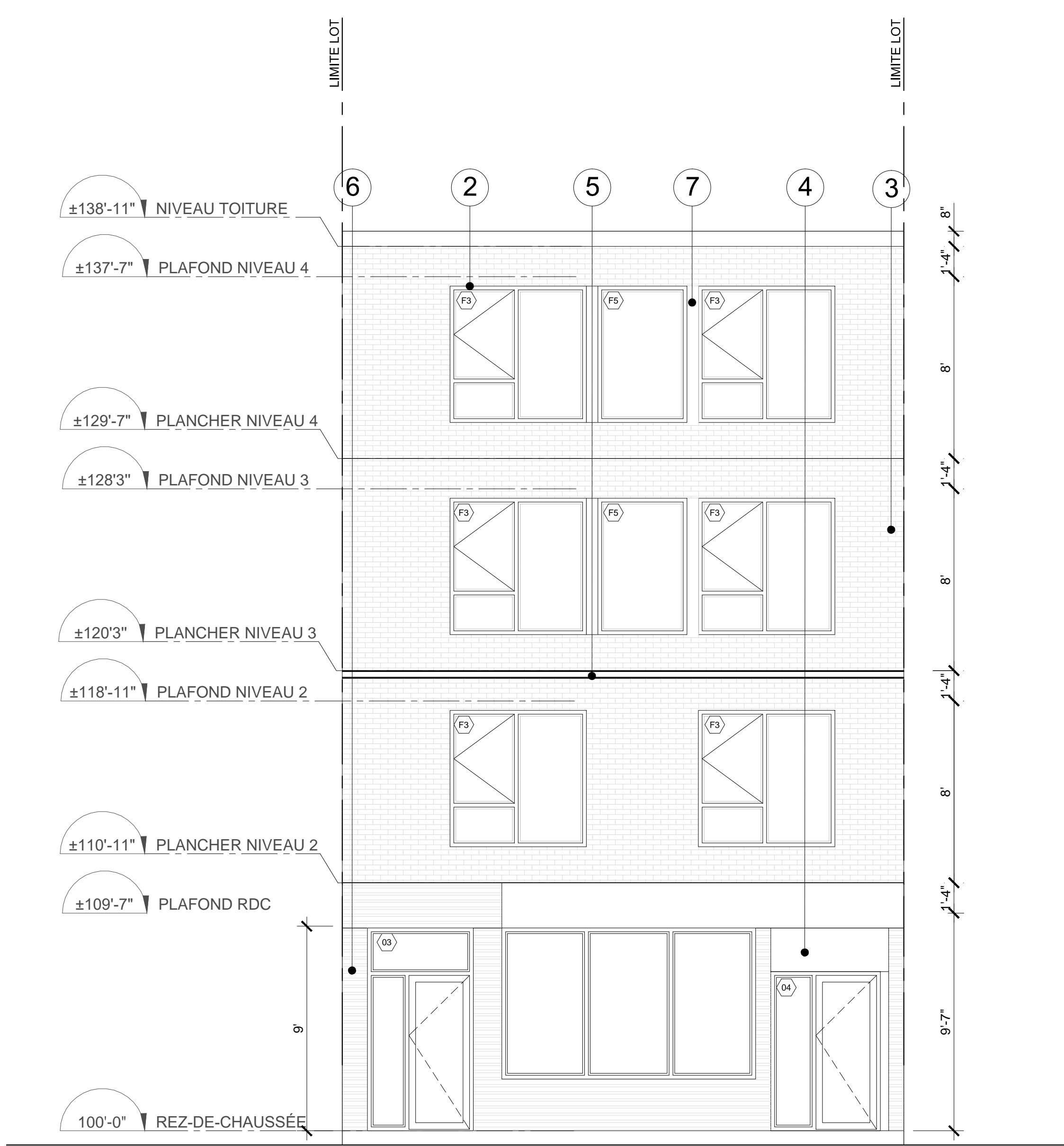

**03** FAÇADE BVD. SAINT LAURENT PROPOSITION  
 A200 ÉCHELLE: 1/4" = 1'0"

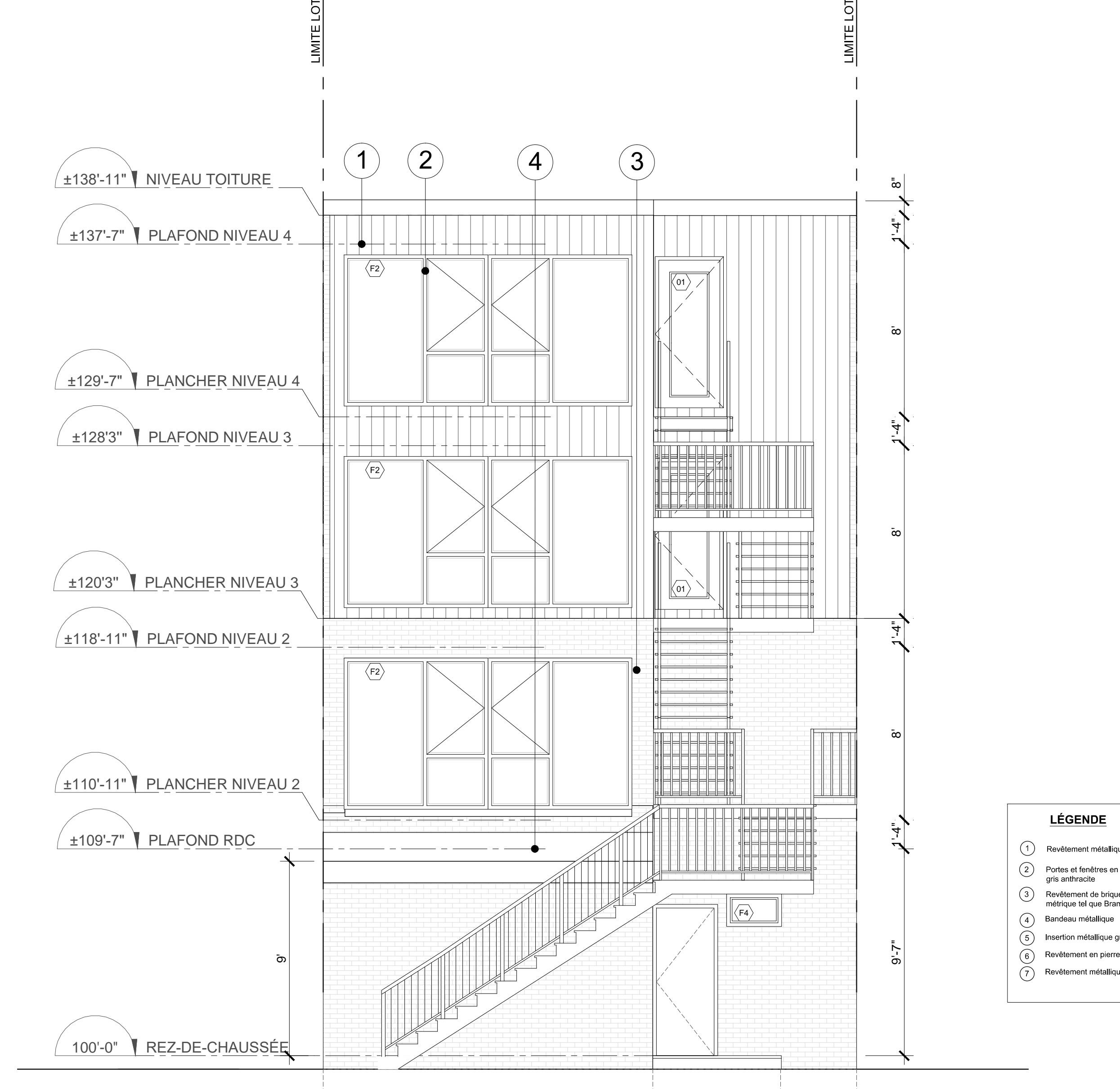

**04** FAÇADE ARRIÈRE PROPOSITION  
 A200 ÉCHELLE: 1/4" = 1'0"

Direction du développement du territoire  
 Arrondissement de  
 Villeray-Saint-Michel-Parc-Extension  
 Ville de Montréal  
 GDD : 1226495009  
 Date : 17 juin 2022

- LÉGENDE**
- 1 Revêtement métallique gris clair Vicwest
  - 2 Portes et fenêtres en aluminium couleur gris anthracite
  - 3 Revêtement de briques d'angle format modulaire métrique tel que Brampton Brick
  - 4 Bandeau métallique
  - 5 Insertion métallique gris anthracite
  - 6 Revêtement en pierre naturelle
  - 7 Revêtement métallique gris anthracite

03	.	.	.
02	.	.	.
01	ÉMIS POUR PERMIS	2021-04-12	L.P.L.
NO	DESCRIPTION	DATE	PAR







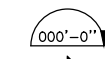

PROJET:  
**PA236 Bvd. Saint Laurent**  
 Montréal QC.

ÉLÉVATIONS

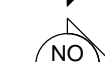
DESIGNÉ PAR: J.G./S.L. NO DE PROJET: PA236  
 VÉRIFIÉ PAR: L.P.L. NO DE PAGE:  
 ÉCHELLE: MARS 2021 A200

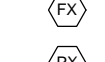
**LÉGENDE SYMBOLES**

-  BULLE DE NIVEAU
-  RÉFÉRENCE DE COUPE
-  RÉFÉRENCE D'ÉLEVATION
-  RÉFÉRENCE DE DÉTAIL
-  FENÊTRE TYPE
-  PORTE EXTÉRIEURE TYPE
-  PORTE INTÉRIEURE TYPE
-  CLOISON TYPE

**NOTE GENERALE**

Direction du développement du territoire  
 Arrondissement de  
**Villeray-Saint-Michel-Parc-Extension**  
 Ville de Montréal  
 GDD : 1226495009  
 Date : 17 juin 2022



**01** FAÇADE BVD. SAINT LAURENT PROPOSITION  
 A201 ÉCHELLE: 1/4" = 10"



**02** FAÇADE BERRIÈR PROPOSITION  
 A201 ÉCHELLE: 1/4" = 10"

- LÉGENDE**
- 1 Revêtement métallique gris clair Vicwest
  - 2 Portes et fenêtres en aluminium couleur gris anthracite
  - 3 Revêtement de brique d'angle format modulaire métrique tel que Brampton Brick
  - 4 Blendoeu métallique
  - 5 Insertion métallique gris anthracite
  - 6 Revêtement en pierre naturelle
  - 7 Revêtement métallique gris anthracite

NO	DESCRIPTION	DATE	PAR
03			
02			
01	ÉMIS POUR PERMIS	2021-04-12	L.P.L.







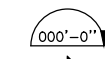

PROJET:  
**PA236 Bvd. Saint Laurent**  
 Montréal QC.

DESIGN:  
**ÉLÉVATIONS COULEURS**

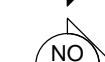
DESIGNÉ PAR: J.G./S.L. NO. DE PROJET: PA236  
 VÉRIFIÉ PAR: L.P.L. NO. DE PAGE:  
 ÉCHELLE: MARS 2021 NO. DE PAGE: A201

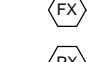
**LÉGENDE SYMBOLES**

-  BULLE DE NIVEAU
-  RÉFÉRENCE DE COUPE
-  RÉFÉRENCE D'ÉLEVATION
-  RÉFÉRENCE DE DÉTAIL
-  FENÊTRE TYPE
-  PORTE EXTÉRIEURE TYPE
-  PORTE INTÉRIEURE TYPE
-  CLOISON TYPE

**NOTE GENERALE**

Direction du développement du territoire  
 Arrondissement de  
 Villeray-Saint-Michel-Parc-Extension  
 Ville de Montréal  
 GDD : 1226495009  
 Date : 17 juin 2022

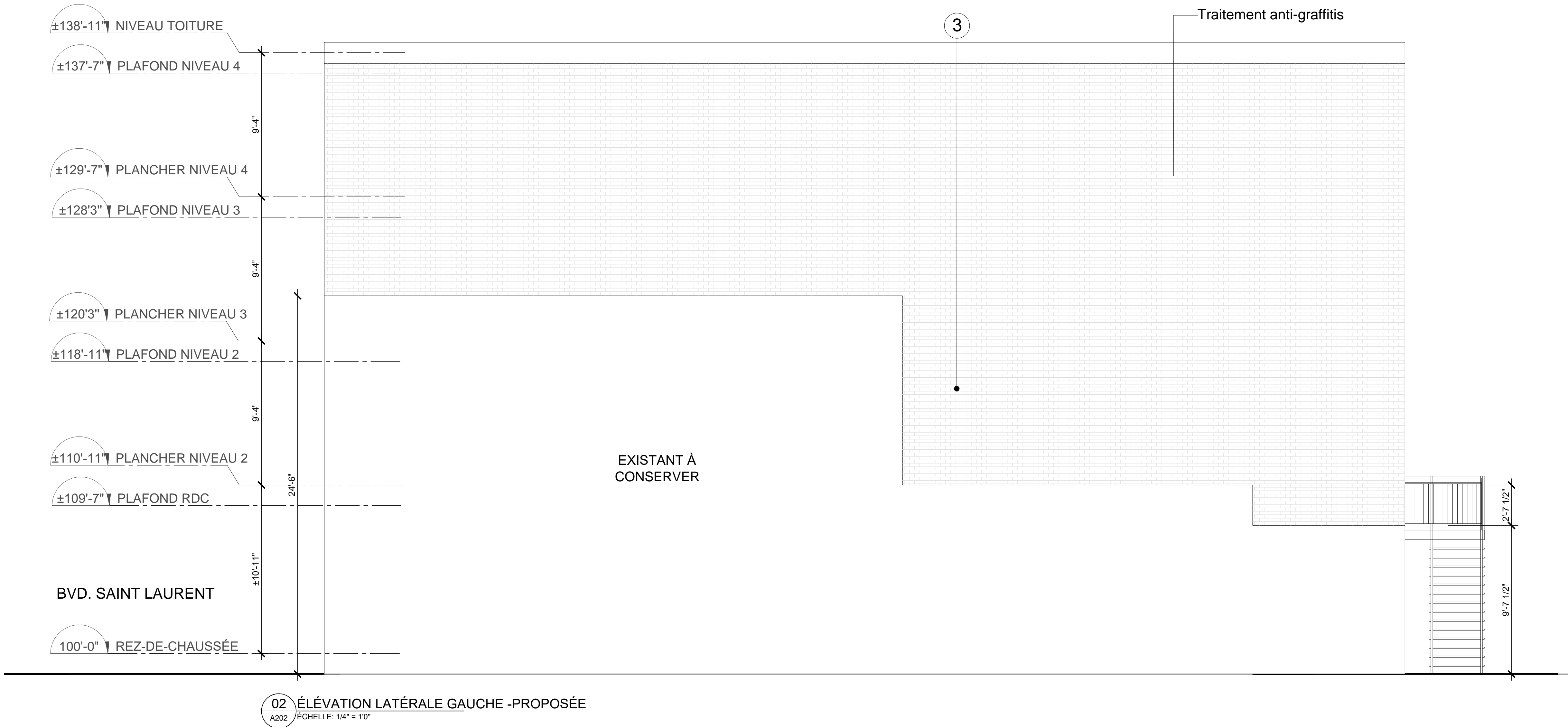
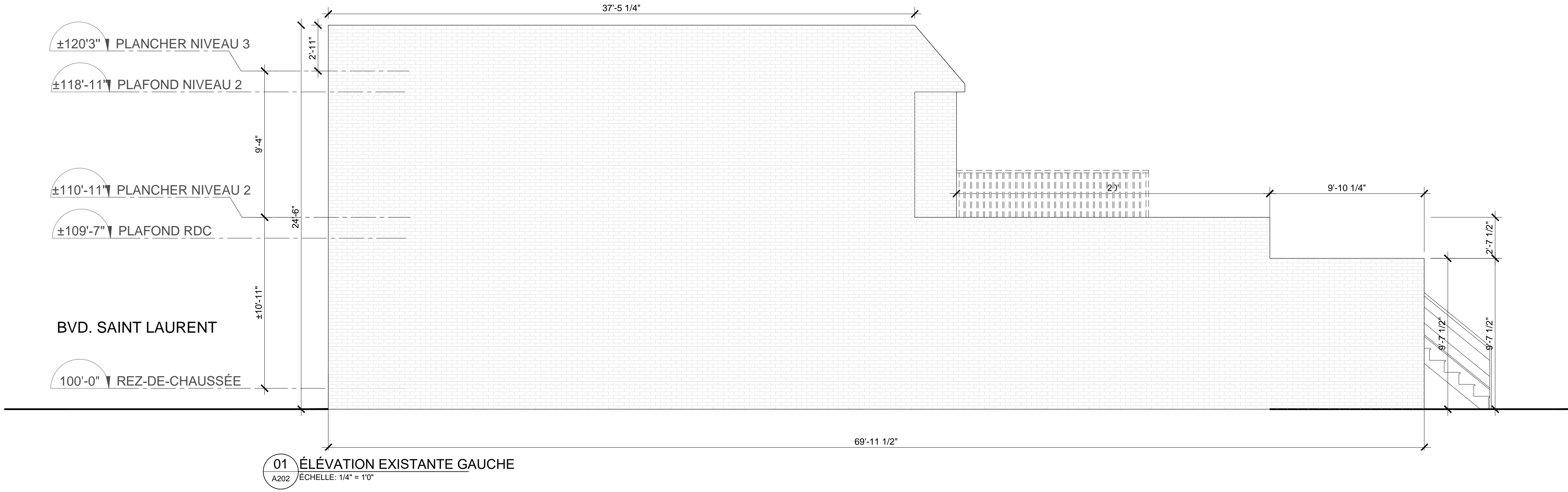

03	.	.	.
02	.	.	.
01	ÉMIS POUR PERMIS	2021-04-12	L.P.L.
NO	DESCRIPTION	DATE	PAR







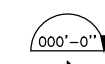

PROJET:  
**PA236 Bvd. Saint Laurent**  
 Montréal QC.

DESSIN:  
**ÉLEVATIONS LATÉRALES**

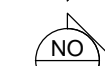
DESSINÉ PAR: J.G./S.L. NO. DE PROJET: PA236  
 VÉRIFIÉ PAR: L.P.L. NO. DE PAGE:  
 ÉCHELLE: DATE: MARS 2021 A202

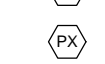
**LÉGENDE SYMBOLES**

-  BULLE DE NIVEAU
-  RÉFÉRENCE DE COUPE
-  RÉFÉRENCE D'ÉLEVATION
-  RÉFÉRENCE DE DÉTAIL
-  FENÊTRE TYPE
-  PORTE EXTÉRIEURE TYPE
-  PORTE INTÉRIEURE TYPE
-  CLOISON TYPE

**NOTE GENERALE**

Direction du développement du territoire  
 Arrondissement de  
 Villeray-Saint-Michel-Parc-Extension  
 Ville de Montréal  
 GDD : 1226495009  
 Date : 17 juin 2022

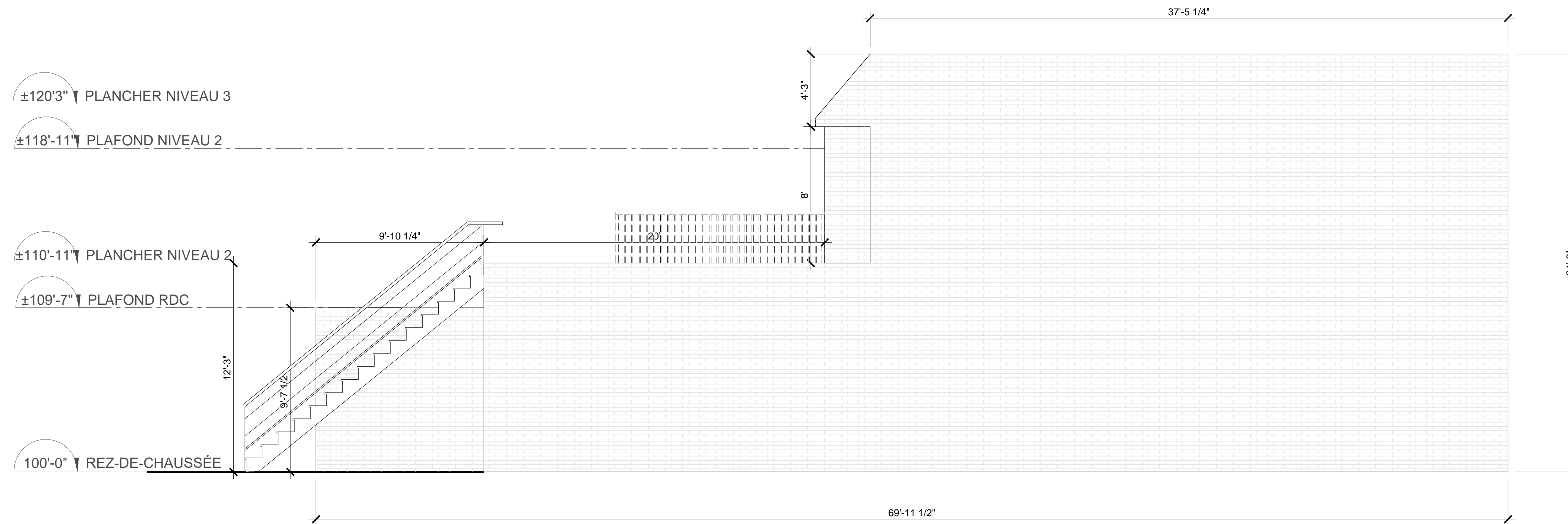

**01 ÉLEVATION EXISTANTE DROITE**  
 A203 ÉCHELLE: 1/4" = 1'0"

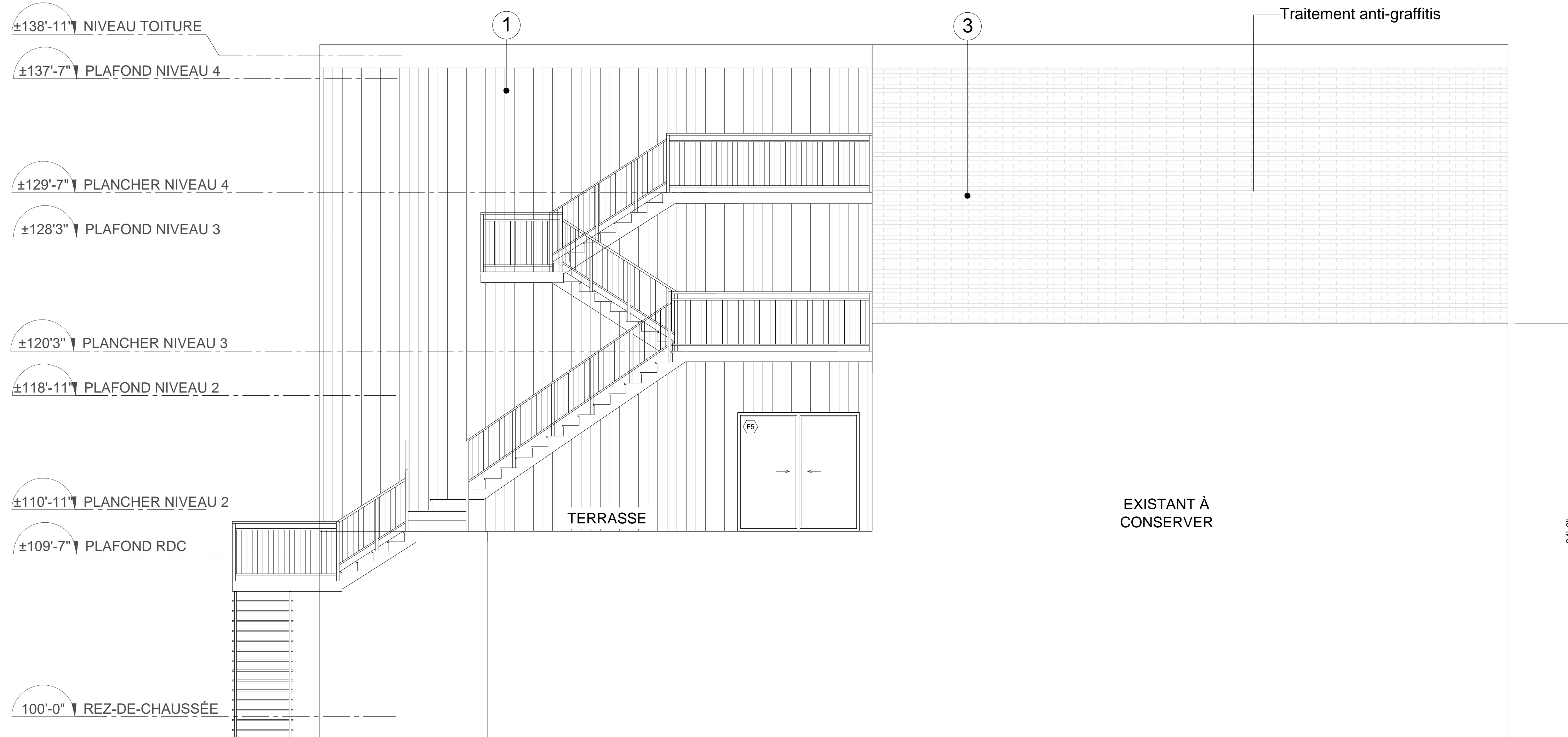

**02 ÉLEVATION LATÉRALE DROITE - PROPOSÉE**  
 A203 ÉCHELLE: 1/4" = 1'0"

03	.	.	.
02	.	.	.
01	ÉMIS POUR PERMIS	2021-04-12	L.P.L.
NO	DESCRIPTION	DATE	PAR



PROJET:  
**PA236 Bvd. Saint Laurent**  
 Montréal QC.

DESIGN:  
**ÉLEVATIONS LATÉRALES**

DESIGN PAR: J.G./S.L. NO. DE PROJET: PA236  
 VÉRIFIÉ PAR: L.P.L.  
 ÉCHELLE: NO. DE PAGE:  
 DATE: MARS 2021 A203

## ÉCHANTILLON DES MATÉRIEAUX

### LÉGENDE

- ① Revêtement métallique gris clair Vicwest
- ② Portes et fenêtres en aluminium couleur gris anthracite
- ③ Revêtement de brique d'argile format modulaire métrique tel que Brampton Brick
- ④ Bandeau métallique
- ⑤ Insertion métallique gris anthracite
- ⑥ Revêtement en pierre naturelle
- ⑦ Revêtement métallique gris anthracite

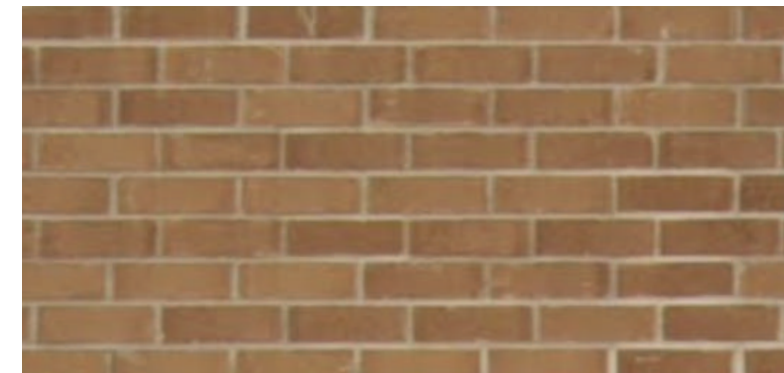

3. BRIQUE D'ARGILE FORMAT MODULAIRE MÉTRIQUE TEL QUE BRAMPTON BRICK

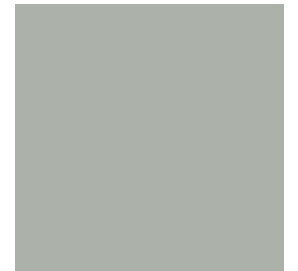

1. REVÊTEMENT MÉTALLIQUE GRIS CLAIR VICWEST

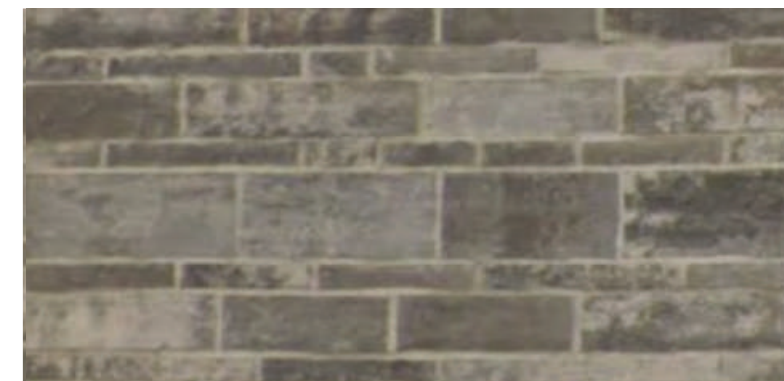

6. PIERRE NATURELLE EXISTANTE



7. REVÊTEMENT MÉTALLIQUE GRIS ANTHRACITE VICWEST



Direction du développement du territoire  
**Arrondissement de Villeray–Saint-Michel–Parc-Extension**  
**Ville de Montréal**  
 GDD : 1226495009  
 Date : 17 juin 2022